

府中のまちなか情報誌

KITE FUCHU NEWS

KITE

SPIRIT lives in Fuchu

リフォーム・不動産「サクラライフ」/イラストレーター かぶらぎみなこさん

PICK UP EVENT

2026.3.22 「Fuchu Balloon Festival」

Special 春イベント情報 & 2026春 FUCHU TOWN MAP

2026
2 & 3

VOLUME.16

府中散策 春さんぽ



TAKE FREE



最新情報はこちら



TSUZUMI 2店舗廻って500円食事券に！ スタンプラリーを開催！

開始日/2月1日(日)～ @ 東1F TSUZUMI
TSUZUMIにて、税込1,000円以上
のお食事スタンプ1個、2回のお
食事、次回500円食事券として使
えるスタンプラリーを開催します！
また2/25、3/25は、京王パスポ
ートカードのポイントが通常の5倍となる「ビッグウエズデー」を開催！
※スタンプラリーの詳細は、2/1以降のHPで！



全館ポイント5倍

「ビッグウエズデー」

開催日/2月25日(水)、3月25日(水)

@ 全館 ※一部店舗を除く



▶ポイント5倍の情報はこちら



最新情報はこちら



アミブルージュ&猫雑貨販売

開催期間/2月18日(水)～3月2日(月) @ 2F GIGコート
インテリアレースと猫雑貨を販売します！



新生活応援抽選会

開催期間/3月27日(金)～3月29日(日) @ 2F GIGコート
新生活応援の特別抽選会を開催いたします！



【全館休館日】

開催期間/2月16日(月) @ 全館

設備点検のため、終日休業とさせていただきます。



最新情報はこちら



ムビクレ to サービス

開催日/2月1日(日)～ @ 全館

映画やクレーンゲームで遊んで、おトクなサービスをゲット！
5F TOHO シネマズ府中の当日映画チケット、またはB1F タイトース
テーション前に設置のサービスチラシを提示すると、対象店舗でさ
まざまなサービスが受けられます。



※対象店舗やサービス内容は、くるるHPまたは館内ポスターをご確認ください。



最新情報はこちら



ミッテンバレンタインフェス2026

開催期間/1月30日(金)～2月14日(土) @ 2F イベントスペース
今年はなんと16店舗出店します！お楽しみに～！



トミカイイベント

開催期間/3月27日(金)～3月29日(日) @ 7F・9F イベントスペース
大人も子どもも大好きなトミカのイベントをたくさん用意します！



最新情報はこちら



府中アートマート

開催日/2月14日(土) @ 1F けやき広場

オリジナルアート作品、手作り雑貨などを集めた
オープンエアマーケットを開催。※雨天中止



府中ジャズクラブ

開催日/2月20日(金) @ 1F 光と風の広場

ジャズのスタンダードナンバーを中心に演奏します。



「Fuchu Balloon Festival」

2026.3.22 SUN 11:00～16:00



2025年イベントの様子



p0p0balloonメンバーとダンススタジオS Style のみなさん(2025.3)

昨年3月、府中けやき並木通りで市制施行70周年フィナーレとして、夢のバルーンウォールやセレモニーなどが行われ、会場が一体となってお祝いしたイベント「Fuchu Balloon Festival」が今年もやってきます！

今回は、府中駅前スカイナードをメインに各商業施設で特設ステージやフォトスポットを設置して、お買い物を楽しみながら楽しんでいただく回遊イベントになっています。ぜひ、お子さまやお友だちと一緒に遊びに来てくださいね♪

企画担当 EMI JINGU BALLOON LABO の バルーンデザイナー神宮エミさんに聞いてみた！

Fuchu Balloon Festivalは、色とりどりのバルーンで会場を彩り、見て・作って・写真を撮って楽しめるイベントです。子どもたちの笑顔と「わあ！」という感動が広がり、大人も思わず笑顔になる一日。府中の商業施設を舞台に、地域の皆さんと一緒に、春の府中をもっと楽しく、もっと鮮やかな景色にしていきます。ぜひご家族で遊びに来てください。

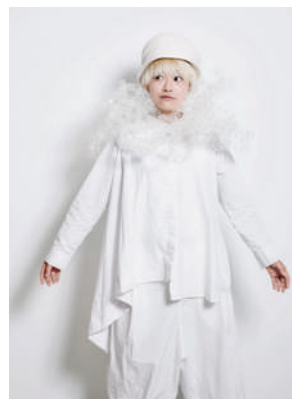

神宮エミ (Emi Jingu)

子ども・ファミリー向けのバルーンパフォーマンス
p0p0balloonをプロデュースする他、環境×バルーンで地球と調和したアート作品を制作、全国の小児病棟の子どもたちにバルーンを届ける活動などバルーンアートを通じた様々な活動を行っています。2018年にバルーンアートの全米大会ドレス部門で優勝。バルーンで世界中に希望を届けるために活動している。

- イベント名 Fuchu Balloon Festival (フチュウ バルーン フェスティバル)
- 開催日時 3月22日(日) 11:00～16:00 ● 会場 府中スカイナードを中心とした各商業施設 特設スペース(京王線府中駅周辺)
- 内容 バルーンショー、ワークショップ、ダンス、フォトスポット、バルーンドロップなど
- 特設WEBサイト <https://www.p0p0-balloon.com/fuchu-balloon-festival-2026> ● 問合せ 042-370-1960(まちづくり府中)
- 主催 府中市・まちづくり府中 ● 企画運営 まちづくり府中、EMI JINGU BALLOON LABO
- 後援 むさし府中商工会議所、府中観光協会、府中市商店街連合会 ● 協力 ぶらりと京王府中、ル・シーニュ、くるる、ミッテン府中・フォーリス



府中駅前商業施設合同 キテキテ府中 ★ 2026春

商品券総額300万円キャンペーン開催!!



キテ・キテ
FUCHU

期間中に府中駅周辺商業施設^{※1}で500円以上お買い物された方に、
抽選応募券1枚をお渡しします。応募券に掲載された2次元コードを
スマートフォンで読み取り、簡単に応募できます。

応募された方の中から、**抽選で600名様に5,000円分(総額300万円)**の商品券^{※2}が当たるキャンペーンです!!

- 応募券配布期間 3月9日(月)～なくなり次第終了 ● 応募期間 3月9日(月)～3月22日(日)
- HP <https://machidukuri-fuchu.jp/kitekite2026sp/> ● 問合せ 042-370-1960(まちづくり府中)

※1 ル・シーニュ/くるる/ぶらりと京王府中/ミッテン府中/フォーリス

※2 抽選応募カードは各施設ごとに異なります。応募いただいたカードの施設でご利用可能な商品券が当たります。(一部店舗を除く)

※ 応募カードの配布枚数には限りがあります。各店舗限定の枚数に達し次第配布終了となります。

※ ご応募いただけるのは、おひとり様1商業施設あたり1回限りとなります。 ※ 当選者の発表は商品券の発送をもって代えさせていただきます。



183 FUCHU FAN ZONE

ラグビーのまち府中写真展

府中市を拠点として活動している東芝ブレイブルーバス東京と東京サントリーサンゴリアス両チームのオフィシャルカメラマンとの協働による写真展が開催中。オリジナルラテなどコラボメニューも販売中！



- 会期 [第3期] 東京サンゴリアス展 1月19日(月)～2月18日(水)
[第4期] 2025-26 シーズン展 3月11日(水)～5月10日(日)
- コラボメニュー提供時間 10:00～17:30 ※会期ごとにメニューが異なります
- 会場 183 FUCHU FAN ZONE(府中駅北口改札前)
- 問合せ 042-335-4095(府中市プロモーション課 事業推進係)

大國魂神社

大國魂神社 節分祭

境内で節分祭が行われます。厄除け開運と福の招来を祈願し、芸能人やスポーツ選手、キャラクターとともに年男・年女のみなさんが拝殿から豆をまきます。豆まき式はどなたでも無料で観覧いただけます。



- 開催日時 2月3日(火) [豆まき式] 11:00/14:00/16:00/18:00 予定
- 場所 大國魂神社 ●HP <https://www.ookunitamajinja.or.jp/>
- 問合せ 042-319-1700(府中観光協会)

府中市中心市街地

第79回 府中駅伝競走大会

けやき並木通りフォーリス前からスタートし、市街地を周回する駅伝競走大会を開催します。ランナーたちが走る姿を、ぜひ沿道で応援してください。みなさんの声援がランナーの大きな力になります！



- 開催日時 2月11日(水・祝) 9:10～12:00 雨天決行
- メイン会場 府中市民陸上競技場(フィニッシュ)
- 問合せ 042-335-4499(府中市スポーツタウン推進課)

フォーリス

ちょこっとスポーツ体験

「できる、やれる簡単スポーツ体験 in フォーリス」

モルックや手のひらターゲット、ポッチャなどのどなたでも楽しめるニュースポーツ種目をご用意しています。お子さまから大人まで、初めての方も大歓迎！ぜひこの機会に、スポーツの楽しさを体感してください。



- 開催日時 3月21日(土) 10:00～15:00 ●会場 フォーリス(光と風の広場、けやき広場)
- 参加費用 無料 ●問合せ 042-335-4499(府中市スポーツタウン推進課)

府中市郷土の森

郷土の森博物館 梅まつり

毎年1月下旬から3月上旬にかけて、東京ドーム3個分の敷地に早咲きから遅咲きまで約120種1,300本の梅が咲き誇ります。大人気の「夜間梅園ライトアップ」は、2月21日(土)～23日(月・祝)、28日(土)、3月1日(日)だけの特別イベントです。幻想的で訪れたみなさんを虜にしてくれるはず。当館で春の訪れをお楽しみください。

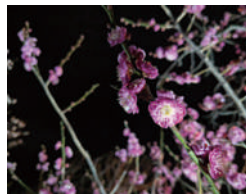

- 開催日時 1月31日(土)～3月8日(日) 9:00～17:00(入場 16:00まで)
※ライトアップは17:00～20:00(入場 19:30まで) 雨天中止
- 場所 府中市郷土の森博物館
- HP <https://www.fuchu-cpf.or.jp/museum/> ●問合せ 042-368-7921

府中市郷土の森

郷土の森観光物産館 梅まつりフェア2026

梅まつりに合わせて開催される恒例の「梅まつりフェア」。館内では梅関連商品の販売、屋外では大好評のフコイン野菜販売のほか、多くのテント、キッチンカーによる販売も実施いたします。この機会にぜひお越しください。



- 開催日時 2月28日(土)・3月1日(日) 10:00～18:00
- 場所 府中市郷土の森観光物産館 ●問合せ 042-302-4000

東京競馬場

第43回 フェブラリーステークス

フェブラリーステークスは、その名のとおり毎年2月に、今年最初のGIレースとして開催されます。東京競馬場のダートコース1600mで行われ、一流のダート馬たちがスピードとパワーを競います。春のダート王を目指す激闘を、ぜひご覧ください！



- 開催日時 2月22日(日) ●会場 東京競馬場 ●HP <https://www.jra.go.jp/>
- 問合せ 042-363-3141(JRA東京競馬場)

P

府中駅南口市営駐車場のご案内

ミッテン府中・フォーリス、ル・シーニュ地下(京王線府中駅徒歩2分)

■利用料金
最初の1時間400円、以降30分ごとに200円(8:00～24:00)
平日は最大料金1,200円、土・日・祝日は最大料金2,400円
※24:00～8:00までは30分ごとに50円(24:00～8:00は閉鎖)

■利用時間
【ミッテン・フォーリス エリア】8:00～23:00 ※入庫は22:00まで
【ル・シーニュ エリア】8:00～24:00 ※入庫は23:30まで

お得な駐車料金サービス情報はこちら

問合せ先 株式会社 府中駐車場管理公社 ☎042-336-9646

毎週日曜・祝日の12:00～18:00のけやき並木通りは車両交通規制のため通行できません。規制中は府中駅前通り経由で入庫してください。

府中
散策

春さんぽ

府中のシンボルといえばケヤキですが、自然の多いこのまちでは四季折々さまざまな草木を楽しむことができます。
3月上旬から、まちの至るところで桜の花が咲き始めると、いよいよ春の到来——
メディアで話題の名所から、知る人ぞ知る穴場まで、この機会に新たな桜スポットを探しに出かけませんか。
歴史や文化に触れながら静かに愛でるもよし、大切な人と語らいながら賑やかに過ごすもよし。
思い思いのスタイルで、府中の春をお楽しみください。



第55回 府中市民桜まつり

今春も、3月20日(金)から29日(日)まで「府中市民桜まつり」が開催されます。夜間は提灯・ぼんぼりの点灯が実施されるほか、3月28日(土)、29日(日)には桜通りを中心に、各所でパレードや模擬店の出店、ステージでのショーなどの催しが開催されます。ぜひご家族やご友人のみなさんとお越しください。

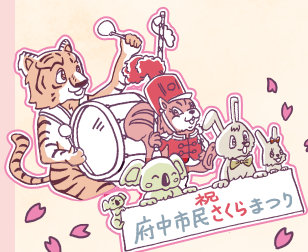

文化センターキャラクター 左からトラちゃん(四谷)、スーミン(住吉)、リリーちゃん(紅葉丘)、びよん太とミミちゃん(西府)

提灯・ぼんぼり点灯

開催期間 3月20日(金)～3月29日(日) 18:00～21:00
場所 桜通り、府中公園通り

メインイベント

開催日時 3月28日(土)・29日(日) 10:00～16:00
会場 府中公園・寿中央公園・中央文化センター駐車場
内容 模擬店コーナー、展示PRコーナーなど

歩行者天国

開催日時 3月28日(土)・29日(日) 11:00～16:00 ※雨天中止
場所 桜通り、府中公園通り 内容 パレード、民踊流しなど



詳細は随時更新しております。
最新情報はHPをご確認ください。▶



府中市中央文化センター ☎042-364-3611

東芝府中事業所 春まつり

普段は滅多に入ることがない株式会社東芝 府中事業所で開催される「春まつり」。地域の企業や店舗と連携して、府中事業所をもっと身近に感じてもらい、地元府中と一緒に盛り上げていくためのイベントです。子どもたちが楽しめるコンテンツやショーが盛りだくさん！
地元のキッチンカーや模擬店も出店し、大人もグルメを楽しく過ごせます。ぜひ、みなさんのご来場をお待ちしています！

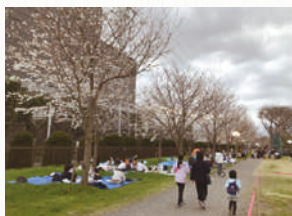

昨年の様子

開催日時 4月3日(金) 15:00～19:30 ※小雨決行・荒天中止

会場 東芝府中事業所内 軟式野球場エリア(JR北府中駅)

内容 ステージショー、飲食店舗出店、各種ブース出展など



(3月以降に随時更新予定です) 春まつりの情報はこちら▶

おすすめ
桜スポット

Fuchu Sakura Garden

桜通り沿い、ルミエール府中1階にあるベーカリーカフェ。毎朝焼き立ての自家製パンや自家製スイーツが揃っています。桜を眺めながらのランチや散策の途中でひと休みにぜひご利用ください。天気の良い日はテイクアウトして、近くの府中公園でピクニックもおおすすめです♪

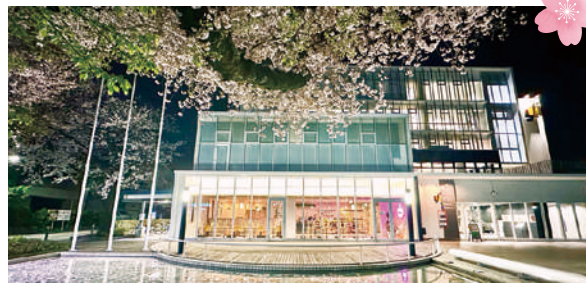

府中駅より徒歩約8分 Tel 042-306-5278 Instagram @fuchusakuragarden
Open 10:00～20:00 (L.O.19:30) Closed ルミエール府中 休館日

2026春
FUCHU TOWN MAP
桜と史跡
散策MAP

奈良平安時代に武蔵国の
国府が置かれ、江戸時代には宿場町として栄えた府中の市街地を中心に、史跡を辿りながら桜スポットを巡ってませんか？



- 桜スポット
- ❁ 東郷寺 (枝垂れ桜) 京王線多磨霊園駅より徒歩5分
 - ❁ 金塚桜広場 (河津桜、寒緋桜ほか) 西武多摩川線は政駅より徒歩11分
 - ❁ 多摩川かぜのみち (ソメイヨシノ) 西武多摩川線は政駅より徒歩17分
 - ❁ 多磨霊園 (ソメイヨシノ、枝垂れ桜) 京王線多磨霊園駅より徒歩7分
 - ❁ スタジアム通り (ソメイヨシノ) 西武多摩川線多磨駅より徒歩5分
 - ❁ 武蔵野の森公園 (大寒桜ほか) 西武多摩川線多磨駅より徒歩5分

府中が好きだから、このまちで。

頼れる住まいの相談所

府中市宮町に店舗を構える「サクラライフ」は、住まいのことなら何でも気軽に相談できる、“まちの頼れるご近所さん”のような存在です。2012年の創業から13年。地元に残り続ける姿勢は変わらず、今では「困ったらまずここへ」と訪れる方が増えています。今回、府中に根を張るサクラライフ業務部リーダーの小倉さんとハウスアドバイザーの二村さんに話を伺いました。

「府中で育った代表が、やっぱり地元でやりたいと選んだ場所が中河原の住宅地でした。静かな環境でしたが有り難いことに、ご近所さんの紹介や口コミで少しずつお客さまが増えていきました」と笑顔の小倉さん。そして6年前に宮町へ本店を移転。通りに面したお店は、初めての方でもふらっと立ち寄りやすい雰囲気です。

“暮らして知る情報”をお客さまに

サクラライフは、スタッフの多くが府中に住んでいるのだそう。二村さんは「お客さまと『この道は夕方混むよ』とか『あそこのパンがおいしいよ』なんて会話もあります」と話してくださいました。地元で働くからこそ、暮らしに根ざしたリアルで温かいアドバイスが伝えられるのだと感じます。



人生の住まいについて熱く語る二村さん

住まいのこと、ひとまとめに

サクラライフの特長は、何と言っても不動産・建築・リフォームをまとめて相談できるところ。中古住宅を見に行く際には「お風呂を替えたらどれくらい?」「このまま住んでも大丈夫?」といった疑問にも、その場で大体の目安を教えてもらえる頼もしさがあります。

「バルコニー新設のような特殊な工事にも対応でき、遠くから問い合わせが入ることも珍しくないんですよ」と小倉さん。さらに、お客さまの中には賃貸の相談から建築、リフォームまで長い期間を通して相談を受けられる方

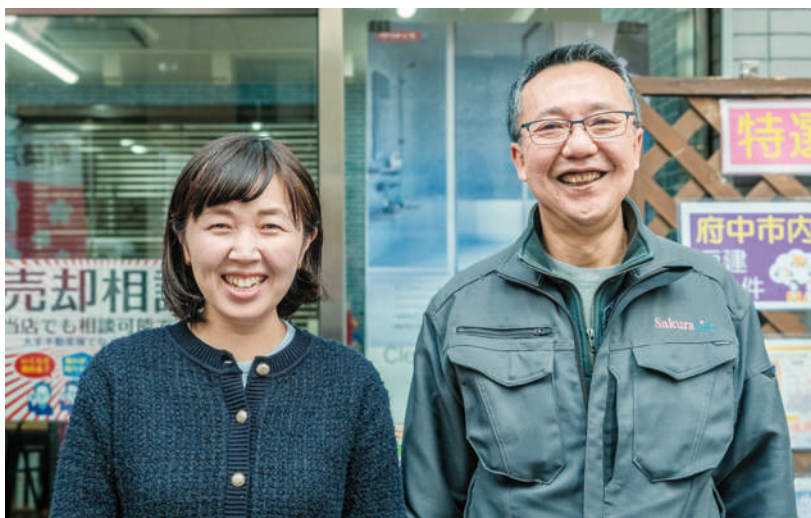

事業部リーダーの小倉さんとハウスアドバイザーの二村さん

もいるのだとか。まさに人生そのものに寄り添ったお店です。

府中に暮らす人たちと共に—— 長く寄り添うパートナーとして

今回、取材を通して感じたことは、サクラライフの魅力は“誠実さ”だということ。たとえばお客さまが気に入った物件でも、「ここは将来的にちょっと心配かも」と思ったら率直に伝えてくれるのだとか。時には「言わなくてもいい一言」になってしまうこともあるそうですが、それもすべてお客さまのため。そんな姿勢だからこそ、「またお願いね」とリピーターが増えているのだと感じます。

空き家の相談や、高齢の方の住み替え相談など、最近増えてきた地域の課題にも一つひとつ丁寧に向き合っています。社員6名と少数精鋭チームながら、みなさん明るく、やり取りも家族のようでアットホームな店内。初めて訪れた方でもすぐに安心できるあたたかい空気が流れています。

府中は“子育てしやすい街”として知られ、若い世代の家族も多いエリア。市外から移



住してくる方も増えており、住まい探しからリフォーム、そして居住後も、長く寄り添う関係が生まれています。「家のことなら、何でも遠慮なく相談してくださいね。来てくれるだけでうれしいですよ」そんなあたたかい言葉が自然と出てくるサクラライフのみなさん。府中に暮らす人たちの“すぐそば”で、これからも優しく心強い味方でいてくれることでしょう。



取材中も和やかに会話が弾むお二人



株式会社サクラライフ

● 府中市宮町1-31-7 サンヴェール府中1F
 ● 京王線府中駅北口より徒歩4分
 ● 9:00~18:00
 ● 水曜日、日曜日、祝日
 ● 0120-230-539
 ● <https://www.sakuralife.co.jp>

イラストでつなぐ、まちの記憶

府中で商店会マップやイベントのパンフレット…何気なく手に取ったチラシの片隅に、やわらかな線で描かれたイラストたち。このまちで暮らす人々には、見覚えがある絵ではないでしょうか。描き手は、府中生まれ府中育ちのイラストレーター かぶらぎみなこさん。

そんな生粋の府中人である かぶらぎさんがイラストレーターとして活動するなかで制作に込めた想い、そして府中との関係についてお話を伺いました。



介護の通い道が、まち歩きの入口に

イラストを描いて30年——もともと絵を描くことは身近な存在だったというかぶらぎさん。幼少期から、見たもの何でも絵で表現したいとずっと描き続けてきた。ところがある日突然、父親の介護生活がスタート。制作のペースは落ちてしまったそう。「毎日病院へ通うだけでは気持ちが重くて。せめて通い道に楽しみを作れないかと思ったんです」。自宅から病院へ向かう途中、旧甲州街道を通る際に「端から端まで歩いたことがないな」と思い、少し遠回りして路地に入ってみた。初めて見る小さな神社や商店、季節の草花。沈みがちな心をふっと持ち上げてくれる発見が、そこにはたくさん散らばっていた。



「ラグビー絵日記」を持つ著者のかぶらぎみなこさん

「全部描けばいいのに」のひと言から

気分転換のまち歩きは、やがて描くことにつながっていく。歩いてはメモを取り、「府中って、意外と知らないものが多い」と気付く。そんななか、「せっかくだったら全部描いてみたいいいのに」という知人のひと言で、府中市全域の絵地図を描くことに。描き始めると「ここが違う」「そこが違う」と様々な声が届き、少しずつ精度が上がっていく。最初はざっくりしていたものが、修正を重ねるごとにくっきりしていく。「描けば描くほど、まちのいろんなことがつながっていく感じがありました」。そうやって夢中で描き上げた。

完成した絵地図は、地域の案内物として配布されるようになった。この絵地図を見ながら外へ出掛ける人がある。自身の実体験が、紙面で使える情報へと変わる瞬間だ。かぶらぎさんの中で「府中で暮らすこと」と「府中で仕事をする」とが自然とつながっていった。



1枚の絵が、まちの記録になる

デジタルでの情報は更新が早い。便利な一方で、上書きされて消えてしまう景色がある。だからこそ紙に遺す意味がある。「ここにこんなのがあったよねって思い出せる。イラスト制作は、まちの記録をとどめる役割もあると思うんです」。まちの風景は少しずつ変わる。変化を追いかけて、今の府中を描いて遺すことが、次の世代へのバトンになる。

描く前に、まず体感する

取材で大切なことは、現地へ足を運び、体感することだとかぶらぎさんは話す。写真だけでは拾えない空気感、そこに広がる音や体温。「自分の中に1回取り入れて、咀嚼して。それをイラストで分かりやすく伝えるのが、私の仕事だと思っています」。どこへ行くにも相棒となっている画材を使い分け、手の感覚で組み立てていく。かぶらぎさんらしい優しく温かみのあるタッチは年齢問わず誰からも愛されている。



初心者目線で描いたラグビー観戦記

府中を拠点に活動するクラブチームの依頼も舞い込んだ。ラグビー観戦記の制作だ。ラグビーは観たことがなかったが、それが武器になった。「ラグビーに精通している方の解説本はたくさんあるけれど、全く知らない人がつまずくところって違う。そこを絵で説明できたら、もっと興味を持ってもらえると思ったんです」。ルールの要点や会場での過ごし方など、ビギナー向けに分かりやすく描いたイラストルボはラグビーファンにも好評で、これから続編の制作も予定されているそう。

描いて感じる、府中というまち

「まちは生き物みたい」。歩くたびに変化があり、人とのつながりがほどけたり結び直されたりする。古いものと新しいものが混在し、歴史や文化が息づく。「昔からの人も、新しく来た人も混ざり合って、府中にはそれぞれのエネルギーがある」。だから、描きたい景色が尽きないのだという。《武蔵府中絵巻》は道案内であり、未来の郷土史資料でもある。

今日もかぶらぎさんは府中のまちを歩きながら、イラストを描き続けている。



かぶらぎみなこ

東京都府中市在住。イラストレーター
書籍『くらやみ祭ってなんだ?』(2019年4月 遊泳舎刊)、『府中まちあるきイラストガイド』(2021年4月 遊泳舎刊)、冊子「かぶらぎみなこのラグビー絵日記」(2025年5月刊)は、まちづくり府中オンラインショップ (<https://machifuchu.stores.jp/>) で購入可能です。
お仕事のご依頼は下記のアドレスまで
kabunoko@hotmail.co.jp
@minakokaburagi

ART MUSEUM >>> PAINTING

2026年 春の江戸絵画まつり 長沢蘆雪 展

18世紀後半の京都の画家、長沢蘆雪。当館ではこれまで様々な作品を紹介してきました。ファンタスティックで不思議な風景、かわいい動物や子供。師の円山応挙に迫る凄腕の絵もあれば、その正反対のへそまがりで愉快的絵もあります。また、禅の世界や仏の教えのもとに生きた画家でもありました。この東京初となる蘆雪展では、色々な角度から魅力に迫ります。

- 会期 [前期]3月14日(土)～4月12日(日) [後期]4月14日(火)～5月10日(日)
※大幅な展示替えがあります。
- 開館時間 10:00～17:00(入場16:30まで) ■休館日 月曜日(5/4は開館)
- 観覧料 一般800円/高校・大学生400円/小・中学生200円
※未就学児無料 ※市内小中学生は学びのパスポート提示で無料
- 会場 府中市美術館 ■公式サイト <https://www.city.fuchu.tokyo.jp/art/>



長沢蘆雪《菊花子犬図》江戸時代中期(18世紀後半) 個人蔵

ASTRONOMY >>> PLANETARIUM

生解説プラネタリウム「月食たっぷりうむ 3.3」



3月3日、ひな祭りの夜に日本全国で皆既月食が見られます。どうして月食が起こるのか、仕組みや観察方法について、た～っぷりご紹介いたします。さらに、月食のシーンは撮影OKです!スマホやカメラで撮影して月食の準備や振り返りにお使いください。今夜の星空とともに月食を楽しみましょう!

3月3日までの番組観覧者に、
月食観察シートをプレゼント!

放映スケジュールはHPでご確認ください。(各回約45分。開場10分前)

■場所 府中市郷土の森博物館 本館1階 プラネタリウム

■料金 大人600円、中学生以下300円

4歳未満無料 博物館入場料別途 ※特別放映は除く

■問合せ 042-368-7921 ■公式サイト <https://www.fuchu-cpf.or.jp/museum/>

特別放映

★ナイトプラネタリウム

梅まつりライトアップにあわせて、当日の星空をご案内します。
番組観覧者に特製園内マップをプレゼント!

- 開催日 2月21日(土)～23日(月・祝)、28日(土)、3月1日(日) 雨天中止
- 時間 ①17:30～②18:30～(各回約15分) ■料金 博物館入場料のみ
- 受付 当日16:30から本館1階総合受付で整理券を配布

★東日本大震災特別番組

①「星空とともに」

東日本大震災の被災者から寄せられた星と震災にまつわるエピソードをもとに、震災の翌年に仙台市天文台が制作したプラネタリウム番組。

②「星よりも、遠くへ」

仙台市天文台が制作した震災の星空と被災者たちとの繋がりを描いた「星空とともに」の第二章となる、プラネタリウム版ドキュメンタリー作品。

■放映日時 ①3月7日(土) 15:30～(約45分) ②3月8日(日) 15:30～(約50分)

■料金 博物館入場料のみ

■受付 2月21日(土)9:00～3月3日(火)23:59、申込フォームにてそれぞれ受付(先着順)。空きがある場合のみ、当日9:00から本館1階総合受付で整理券を配布

ART THEATER >>> KABUKI

中村勘九郎 中村七之助 春暁歌舞伎特別公演2026

歌舞伎が初めての方も、歌舞伎ファンも一緒に楽しんでいただける、
中村勘九郎、中村七之助を中心に中村屋一門が行う全国巡業公演です。

■開催日 3月7日(土) ①10:30開場 11:00開演 ②14:30開場 15:00開演

■料金 ①S席8,800円、A席6,800円、B席4,800円 ②S席7,800円、A席5,800円、B席3,800円 ※全席指定

■会場 府中の森芸術劇場 ドリームホール

■問合せ 0570-00-3337(サンライズプロモーション 平日12:00～15:00 ※土日祝休業)

2月7日(土)に府中市生涯学習センターにて連携講座「歌舞伎を楽しもう」を実施します。初心者の方に向けて、わかりやすく歌舞伎を解説します。詳細とお申込み方法は府中市生涯学習センターHPでご確認ください。(定員に達し次第終了)



「KITEKITE FUCHU NEWS(キテキテ府中ニュース)」は、中心市街地をメインに府中市全域エリアの情報を掲載しています。

TOPIC

春のストリートテラス開催!

日曜の府中駅周辺では、ゆっくりくつろげるスペースを用意しています。お買い物やお散歩の途中に、テラステーブル&チェアでひと休みしてみませんか? 歩行者天国のけやき並木通りには、キッチンカーも登場します! 愛犬と屋外ランチもおおすすめです! ぶらりと京王府中の高架下スペースや府中スカイナードには小さなお子さまが楽しめる遊具も登場。ぜひご活用ください!



- 開催日時 3月～6月の日曜日12:00～16:30(けやき並木通り～17:00)
※雨天中止、他イベント開催場所を除く
- 場所 けやき並木通り、府中スカイナード(南口)、ぶらりと京王府中(TSUZUMI 横)
- HP machidukuri-fuchu.jp ■問合せ 042-370-1960(まちづくり府中)

PRESENT

府中駅前商業施設で使える 「商品券2,500円分」を 20名様にプレゼント!



下記の2次元コード、またはWEBサイトより応募フォームへアクセスし、アンケートに答えていただいた方の中から抽選で20名様に、ル・シーニュ/くるる/ぶらりと京王府中/ミッテン府中/フォーリス(P2)の商業施設ごとに使える500円券を1枚ずつ、計5枚(2,500円分)をプレゼントします!

※商品券の有効期限:2026年6月末

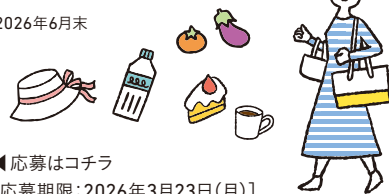

◀ 応募はコチラ

[応募期限:2026年3月23日(月)]

(当選発表は賞品の発送をもってかえさせていただきます)

TOPIC

府中ぐるっと ゆかりワードラリー2026

府中を散歩しながら、ぐるっと巡ってみよう!

今年も市内のスポット28施設をまわる「府中ぐるっとゆかりワードラリー」を開催します! 2月から約4か月間、市内各スポットに関係する「ゆかりワード」



を見つけていくイベントです。ゆかりのキーワードを台紙に集めて応募で素敵な賞品が当たるかも?!

- 開催期間 2月1日(日)～5月31日(日)
- 対象施設 府中市郷土の森博物館、府中市美術館、大國魂神社など市内28ヶ所
- 主催 府中ぐるっとスタンプラリー実行委員会
- ※詳細は府中観光協会公式サイト(<https://www.kankou-fuchu.com>)をご参照ください。

EDITOR'S POSTSCRIPT 編集後記

今回の取材記事は、府中で活躍する人に着目。まちづくり府中のパンフレット表紙にもなっている《武蔵府中絵巻》のイラスト作家かぶらぎみなこさんにご登場いただきました。お互いに府中で暮らし、仕事をしている者同士、1ページでは収まりきれないくらい話題がつかまません。府中とのつながりが多いかぶらぎさんのお話は、細やかであたたかい視線にあふれていて、聞いているだけで気持ちがほっこり。自然と笑顔の溢れる取材現場となりました。また、特集の桜マップは毎年少しずつ改訂して掲載しているのですが、いつも情報量の少なさに大苦勞…この春は、かぶらぎさんを見習って府中のまちなかをたくさん散策し、新たな桜スポットもみつめよう!と今から意気込みだけは準備万端のNEWS編集スタッフです。また今後も、府中で活躍する著名人や職人のみなさんの魅力をご紹介できる誌面をつくれるように頑張ります!



かぶらぎさんと取材スタッフの打ち合せ



「KITEKITE FUCHU NEWS」WEB版・バックナンバーは、まちづくり府中公式WEBサイトよりお楽しみください。

machidukuri-fuchu.jp



まちづくり府中公式LINEアカウントはじめました!

- ① カテゴリー「公式アカウント」、検索ワード「まちづくり府中」→友だち追加!
- ② 右の2次元コードを読み込む



配布のご協力は随時募集中です!

【主な配布場所】

府中駅南口市営駐車場、駅前商業施設、府中市観光情報センター、JR府中本町駅、大國魂神社 ほか 市内外約100ヶ所以上